

CLEFS DU FUTUR

MADAGASCAR

AME = FANAHY NO OLONA (l'âme est l'homme véritable)
UNITE = FIHAVANANA - FIRAIANKINA (solidarité)

Journal des dialogues SL-JJA

N°2

du 20 au 31 mars 2015

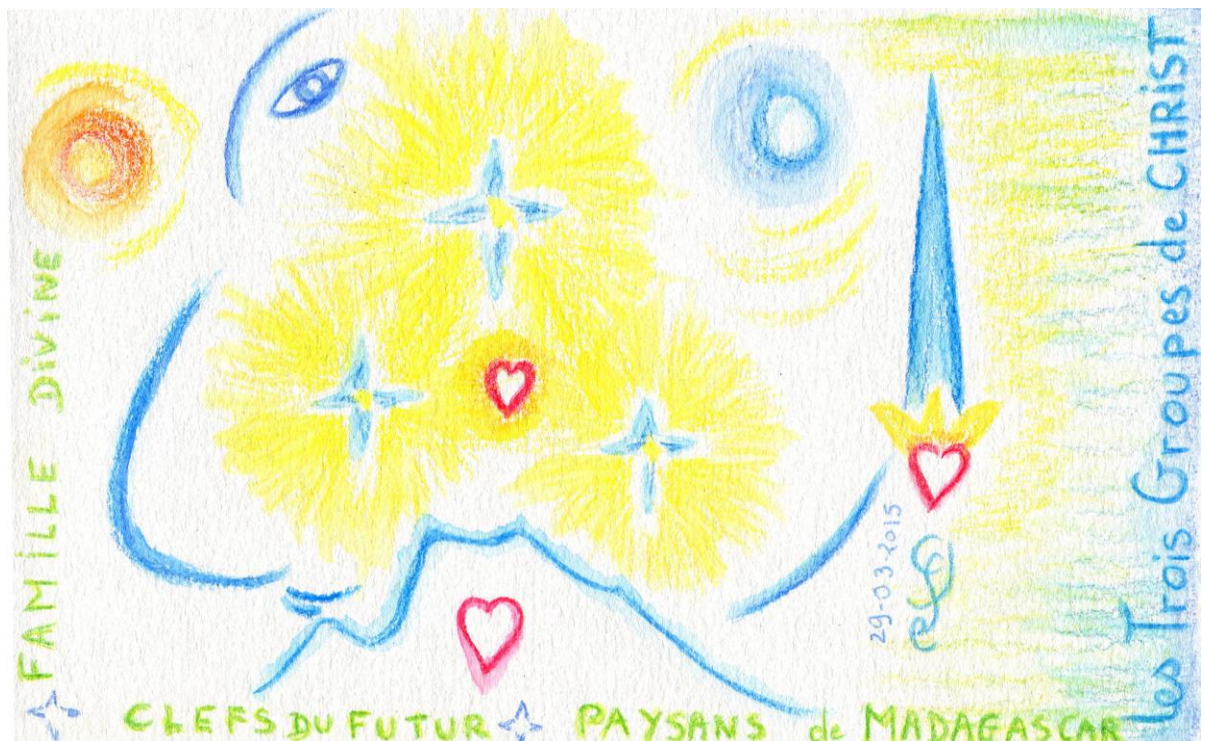

Dialogues Jean-Jacques - SL



JJA - 16 mars 2015 - 14 h.22

J'ai reçu un message de Marc mais je ne réponds pas.

C'est pour que le silence résolve tout avec l'Énergie de Christ

Obéissance et amour au service de Christ et CDF par SL

Unité et amour

Jean Jacques

JJA - 20 mars 2015 07:10

Bonjour SL,

Merci pour cette information très important.

L'unité de CDF avec le Plan divin et la Hiérarchie reste l'essentiel pour la réalisation du Plan sur la Terre.

Amour et Unité

Jean Jacques

JJA - 20 mars 2015 08:20

Merci beaucoup pour ton soutien. Je ne lis rien des messages de Marc jusqu'à aujourd'hui. Je ne doute pas, avec un total dévouement et confiance en toi, en Christ et les Maîtres, avec

CDF et la Hiérarchie.

Mon seul soucis c'est mon intellect (maîtrise et contrôle).

Pour Fabie et Prisca, elles sont toutes les deux dans une phase de transition (hésitation et analyse, compréhension).

Je dis seulement que la vie intérieure est dans le cœur pur et plein d'Amour pour servir Christ ; vous êtes libres dans votre décision.

Pour Mihaja et Daddy (Andry), c'est la joie de la vie divine qui rayonne tous les jours avec eux (prière et oraison).

Un ami au bureau a vu la brochure et accepte de partager et diffuser avec moi le travail de CDF. C'est un mouvement de liaison ici pour les jeunes chrétiens.

Le compte facebook est en préparation. Le collègue vient juste de regarder le site clefs du futur sur Madagascar et ONU CDF pour comprendre l'action que nous menons ensemble.

Unité Amour

Jean jacques

SL - 20 mars 2015 08:36

Merci Jean-Jacques de ta réponse, Liliane m'a fait un word de nos échanges jusqu'au 15. Je le mets en PDF avec un dessin dans la journée.

Il faut laisser chacune venir librement. C'est le choix de l'âme. Elles ont besoin de temps. Ne presse rien. La NL est difficile : il y a moins d'Amour et c'est là que l'on est déstabilisé. Encourage dans le silence, par tes actes, je les mets dans la Lumière à tes côtés. Nous construisons par l'exemple.

Je suis disponible pour toi et le groupe de DA.

C'est important. Donne-moi des mots clés en Malagasy pour les dessins

Amour et Unité.

Sylvie

SL - 20 mars 2015 10:01

Bonjour Jean-Jacques,

J'ai à nouveau essayé de te joindre par tel, mais Marc a restreint la ligne. Tu sais que tout cela n'est que du bleuf : l'illusion de la matière et qu'il ne peut rien contre l'Énergie de Christ. Sois rassuré et efface tout de suite son mail sans lire.

Je vais expliquer tout cela ce matin. Plus il fait le fou, plus il crée d'incendie en lui, plus il se détache. Laissons le faire est la consigne. Je vais expliquer la plainte aussi qui est de justifier la Vérité devant tous. Il provoque il nous fait voir, hélas pas dans l'unité SL-LM, mais c'est son moyen de se créer son propre incendie.

Pas d'acte en NL. Nous sommes unis et sereins. Ne te laisse pas prendre par l'illusion, ni par l'inférieur. Nous sommes au-dessus de cela.

Nous sommes les Serviteurs du Christ. Sous Sa Protection mais il faut garder foi et paix intérieure.

Rassure les tiens, Fabie et Prisca.

Rien n'est remis en cause. Je veille à l'Équilibre.

Amour Rayonnant au-dessus de la folie des hommes.

Respire au point de Ralliement dans la Joie du Nouveau qui émerge dans l'horreur des hommes.

Sylvie

<http://www.clefsdutfutur-jeunesse.fr/news/je-respire-dans-la-maison-divine/>

<http://www.clefsdutfutur-france-afrique.fr/news/recevoir-la-parole-de-christ/>

SL - 20 mars 2015 10:38

La maîtrise de l'intellect : remplace les pensées envahissantes par un mantram soit du doc que tu as, soit un mantram que tu crées avec le Cœur.
Joie et Amour

JJA - 20 mars 2015 12:22

Oui SL , c'est avec respect et confiance que je reçois ton instruction sur le problème de l'intellect.

Voici le traduction de deux dessins que j'ai travaillé ce matin.

Pour les autres dessins, je préfère que les enfants donnent leurs voix avec l'impression intérieure qu'ils ont.

Je te l'envoie demain après midi.

Unité et Amour au service du Christ.

Jean jacques

JJA - 20 mars 2015 15:04

OK SL,

J'ai ce livre mais je n'ai pas le temps de tout lire.

Je verrai dès que je serai à la maison.

Je sens maintenant monter la vibration au fond de mon corps. Quand je regarde un message vidéo, un dessin, l'Énergie Christique monte en puissance en moi.

C'est la raison de la recherche de l'alignement pour moi.

C'est l'obéissance et la réalisation du Plan divin avec toi et CDF qui prime dans la vie pour les humains et la Terre.

Unité, unité et obéissance aux directives de CHRIST et de la Hiérarchie

Jean Jacques

SL - 20 mars 2015 15:31

Je te remercie Jean-Jacques. Il y a des mantram de M Morya à la fin du Livre 1, (le 2 et le 3 ?). Vois à t'en inspirer. Il y a ma profession de foi dont tu peux garder les phrases clé pour toi.

Apprends la respiration d'Amour, elle agit sur la Lumière. Un R3 mental est capable de visualiser la Terre illuminée, les Triangles, la fusion d'Amour avec les Maîtres et Christ.

Rythme ta respiration sur ta pensée de Lumière.

J'ai demandé à Chrys qu'il te donne à voir ses nouvelles vidéos-diapo pour que tu donnes ton avis. Il sera heureux de ton conseil.

Amour et Unité

Pour les questions des enfants : c'est parfait : c'est vraiment leurs mots, leurs phrases et cela parlera aux enfants.

Embrasse-les !

Sylvie

JJA - 20 mars 2015 17:15

Et oui SL.

Si je comprends bien, toute la journée je respire et expire depuis nos contacts et adombrement ; je vis avec cette énergie si intense et rayonnante.

Comme je disais hier, je me détache petit à petit à mon boulot parce que ma concentration et ma pensée restent toujours dans mon âme et au service de CDF et Christ (c'est ça la profession de FOI !) et le R3 du corps mental ; c'est vrai (dur) ; c'est déjà mentionné dans mon thème astral (les écuries d'Augias dans le signe du Bélier).

Il y a une liaison spirituelle très spéciale peut être sur la réalisation du plan d'après mon analyse intellectuelle :

Madagascar R7Ame et R1 Personnalité

- R7 : organisation et magie cérémonielle avec la politique de Maître St Germain
- et toi SL, je n'arrive pas à dire la raison mais au fond de moi, je sens une vibration de toi dès que je vois ta photo, (la voix de ma mère), l'histoire de ma mère avec moi et un autre détail (héritage de service depuis des générations)
- mon intérêt c'est de lire tout le temps les messages de M. St Germain (Overblog principes divins) et CDF (tes messages) depuis 2013.

DES QUE JE SUIS TOUTES LES INFOS, JE NE DOUTE EN RIEN DE LA VÉRACITÉ DE TA MISSION ET LA LIAISON ENTRE MON ÂME ET LE PLAN DIVIN.

Unité et Amour au service du Plan divin

Jean Jacques

SL - 20 mars 2015 18:49

Ce que je fais très souvent : m'élever dans les 3 Triangles, tu te mets avec moi au centre et nous tenons l'Épée. Chaque Triangle est protection force et élévation. Au 3ième, au centre dans le Cœur de Christ, nous Respirons l'Énergie de Christ dans Laquelle Nous baignons et que nous transmettons dans notre expiration consciente sur le monde. Chaque répit dans ta journée doit être unité et respiration tranquille consciente. Affirme le rythme par ta volonté. Le R3 mental est très difficile à maîtriser. Calme-le et ne pense pas trop matière.

Je ne suis pas arrivée à la maîtrise tout de suite. Il faut du temps et c'est la Beauté de ton engagement qui est la Voie.

Amour Rayonnant

SL

JJA - 20 mars 2015 20:11

Merci SL

C'est l'unité au cœur de Christ et toi, la révélation du Plan divin sur la Terre.

La joie et l'unité avec l'épée rendra fort

Parfois, manger et boire peut changer par l'énergie divine qui pénètre mon corps (cela m'arrive depuis des semaines).

La fatigue est ressentie pendant le travail.

Joie et humour sont mes seuls remèdes pour le moment.

Unité et Amour

Jean Jacques

SL - 20 mars 2015 21:01

Joie de l'Unité !

Christ me nomme la Mère du monde, parce que Son Énergie m'est donnée, c'est l'Amour de Christ à travers mon corps de mère qui te rappelle l'amour de ta mère ou le manque de ta mère. J'ai eu 4 enfants, seule Ève est Rayonnante et acquise au Plan, même si sa vie est encore trop active.

Après Jésus, la Femme divine est le Signe de l'Éducation Nouvelle et de l'équité.

Ta sensibilité et ton expression R3 sont utiles à ceux qui s'approchent.

Force joyeuse, détends-toi ! L'Énergie met du temps à pénétrer les consciences. Laisse venir. Montre ta Joie !

Christ a besoin de corps rayonnants et non fatigués.

Sylvie

JJA - 21 mars 2015 19:00

Bonsoir SL,

Merci au Seigneur CHRIST et à M. JÉSUS pour le message d'aujourd'hui.

Ce message est un dernier appel pour l'humanité. SL est le porte-parole et le témoin vivant de CHRIST sur Terre avec les chevaliers du temps nouveau.

La compréhension du cœur et les actes pour la réalisation du Plan divin sur Terre : c'est à l'humanité à prendre sa décision.

Pour le message aux enfants et à la jeunesse, c'est formidable. Je lis ce message avec mes enfants cet après-midi.

Je n'ai pas le temps de parler avec toi ce matin parce que je fais la course pour la photocopie du document "éveil des paysans" et pour réparer ma moto.

Après lecture du message de ton mail, je prépare le document pour partager avec les paysans et je fais le tableau power-point pour le commentaire de Mihaja et Andry sur la photo et le dessin (ils ont écrit ce matin sur le commentaire)

Unité et Amour

Jean jacques

SL - 22 mars 2015 07:40

J'ai corrigé, juste les fautes,

Amour et unité,

Bravo à Andry pour son bon français

Sylvie

JJA - 23 mars 2015 07:15

Bonjour Chrys et SL,

Voilà quelques photos que j'ai prises en mission.

Quand vous ferez le document sur Madagascar, vous pouvez les insérer .

Unité et Amour pour servir le plan divin

Jean Jacques

JJA à SL, CP, LJB – 23 mars 2015 9:48

Bonjour mes chers frères et sœurs de Lumière,
Je lis et suis le document PDF sur les échanges .
C'est une grande ouverture pour CDF.
Merci infiniment. La lumière de nos cœurs doit jaillir aux yeux du monde et de l'homme.
Le Plan divin avec CHRIST, SL et CDF, la Hiérarchie, rayonnera sur la Terre.
Confiance et foi totale au service du Plan .

Unité et amour
jean jacques

SL - 23 mars 2015 11:41

Bonjour Jean-Jacques,
Joie infinie !
Gratitude ! je ferai un article aujourd'hui !
Sylvie

JJA - 26 mars 2015 10:31

OK! SL

C'est vrai, prudence mais la première chose à faire est la confiance au Plan divin.

La liaison entre toi et moi, mes enfants SL : nous sentons la Lumière (nous n'avons pas été trompés par un pirate comme celui-là).

Demain, je travaille uniquement pour le NG (traduction, sélection documents enfants en brochure et méditation).

NOTE: l'énergie qui entre en moi commence son effet ; c'est la première fois. La présence de la lumière et ton adombrement sont comme un levier dont le mouvement intérieur est comme une valse entre les corps subtils.

C'est vrai le message de M.St Germain et M.Jésus (équilibre et harmonisation sans précipitation)

L'ENERGIE DE CHRIST PÉNÈTRE TOUS MES CORPS et ME PURIFIE dont j'obéis à la volonté divine et à Christ.

Je ressens la Joie intérieure et la Paix avec la tempête du Mental R3.

J'AI CONFIANCE EN TOI ET EN CHRIST.

Unité et Amour

Jean Jacques

JJA - 26 mars 2015 10:54

OK! quelle télépathie entre nous ?

J'ai déjà préparé une grande réunion avec le NG SAMEDI 28/03/2015 après-midi pour le film et le message de christ en Malagasy et les autres ; il y aussi les enfants, Daddy (ANDRY) et Mihaja qui doivent parler avec les autres enfants du village.

Pourrais-tu me dire quelle date le message de AU ?

J'ai lu tous les messages mais l'énergie que contient le message est bonne pour moi.

Unité et Amour

Jean Jacques

SL - 26 mars 2015 11:21

l'Épée au Point de Ralliement !

Cher Jean-Jacques, le voici et je l'enregistre, tu l'auras via Chrystophe aujourd'hui, je fais aussi pour tous les enfants. nous sommes dans l'Énergie de Révélation.

Joie et Amour infini !

Sylvie

Ange Gabriel

Nous annonçons le Renouveau. Nous ne nous occupons pas de ce qui doit disparaître - l'Énergie est débranchée. Nous aidons les actes Nouveaux. Le Renouveau est annoncé. Le Renouveau est en cours.

Ange Michel

Maintiens l'Épée de la Victoire. Tu es invulnérable.

Ange Raphaël

Tout arrive à maturité : Le Temps des hommes Nouveaux.

La Lumière divine est la réponse : la Lumière de la Joie.

Tout se résout dans la Lumière, dans l'Énergie du Christ donnée à tous, par la Lumière du Cœur, la Volonté d'unir et porter le Plan divin au plus haut : l'Unité homme-Terre-Univers.

Ange Uriel

Au Groupe de Madagascar

C'est dans l'épreuve que se construit le Nouveau. Il ne faut pas craindre les difficultés, les obstacles. C'est l'Énergie de la Victoire qui dégage la Voie.

Moi Ange Uriel, Je vous mets dans la protection du Maître Jésus et serai votre Conseiller,

pour tout ce qui a trait à la vie de Groupe, à son élévation, à l'Unité préservée, à l'avancée du Groupe de Christ à Madagascar.

Il sera vu de tous, parce qu'il est sous protection divine, parce que chacun, qui y adhère, est déjà Serviteur du Christ.

Il est la Joie de Tous, Nous Anges et Maîtres, la Joie de Maître Jésus, celle de SL et de Christ.

L'Énergie du Christ est branchée définitivement à Madagascar.

C'est une affirmation qui ne sera jamais remise en cause, parce que c'est le Plan, parce que Nous le voulons, parce que le Groupe Paysans de Madagascar a les qualités divines en lui pour exprimer le Nouveau.

Vous êtes Exemple pour le monde.

Vous êtes unis au Groupe Clefsdufutur et à la Famille divine, dans le Triangle :

Famille divine – Clefsdufutur – Paysans de Madagascar.

La Gloire divine s'étend sur le monde. À travers le Groupe, chacun est disciple du Christ.

Le Triangle est le socle du Nouveau. Les Trois Groupes sont 1 Rayonnement.

SL vous portera mes conseils.

Unissez-vous chaque jour à Maître Jésus, votre Maître d'Ashram, qui vous accueille dans la Joie du succès du Plan et de vous retrouver : âmes unies à Lui par vos Rayons (votre Énergie) et le passé.

Il n'y a plus rien d'important que de montrer le Nouveau, les actes Nouveaux et d'œuvrer sans relâche à l'accomplissement du Plan : la Vie, Juste Équilibre sur Terre.

Oui, vivre sur l'île de Madagascar est une chance, une protection. Vous avez les outils pour créer la Vie Juste.

Vous avez les Armes divines de SL qui vous porte dans l'Énergie du Christ où tous vos noms sont écrits.

Nous hâtons l'Unité afin qu'à la PL du Bélier, vous soyez prêts : Nous sommes 1.

Vous aurez à Révéler le Plan divin et à le vivre devant tous. Nous nous Réjouissons de la force de Jean-Jacques, c'est un disciple fidèle que Christ vous donne afin que vous vous rassembliez autour de lui. Il est le Relais, le Porte-Parole de SL, Le Serviteur du Christ cher à Son Cœur.

L'Unité est parfaite, la Gloire divine sur le Groupe Paysans de Madagascar, ma Gloire divine sur Madagascar.

Oui, on peut le dire : un Nouveau Soleil spirituel est né à Madagascar.

AU-SL, 26.03.2015

JJA - 26.03.2015

Un grand respect et obéissance aux Maîtres de la Hiérarchie et les Archanges.

Je suis sous vos ordres et directive par les actions que je mène ici.

Un grand merci à M. Jésus pour les enfants.

Je vais montrer aux enfants le message samedi et laisser Andry et Mihaja leur parler.

Foi et confiance au Plan divin
Unité et amour
Jean Jacques

JJA - 26 mars 2015

Bonsoir SL

Joie et tendresse au cœur dévoué au Plan divin.

C'est une force en plus pour la réalisation du Plan divin sur la Terre.

La voie est tracée, l'œuvre est aux serviteurs engagés et joyeux de servir Christ dans leur Cœur.

Gloire au Christ et au Plan divin.

Je me sens bien maintenant, après 4 lectures du messages de AU et Seigneur Christ avec tous, les films sur YouTube cet après midi.

Merci SL et l'équipe CDF pour le Grand Œuvre pour lequel nous nous battons depuis nos rencontres, avec Amour et pour l'Amour au Service de Christ et la Hiérarchie par SL

Unité et amour

Jean Jacques

JJA - 28 mars 2015 10:54

Merci SL

La paix intérieure et l'amour avec unité parfaite est la solution.

Fanch , unissons nous au pt de Ralliement et nous sommes tous joyeux au côté de Christ et SL

Obéissance et foi dans l'action

Note : J'imprime le document. L'énergie de Christ et la PL du Bélier c'est fort et brûlant au fond de moi. J'ai la certitude que le Plan s'écrit sur la terre maintenant

Unité et amour

Jean Jacques

SL - 28 mars 2015 13:04

Je vais prendre Les Énergies de Christ, je reviens et te préviens.

Skype n'est pas sûr, nous essaierons.

à tout à l'heure

Sylvie

*Une partie du Groupe Madagascar a pu dialoguer par vidéo puis poursuivre par t chat.
Nous avons bien avancé et posé les bases de la protection du corps, la paix intérieure,
l'Unité de Groupe, la confiance en la Puissance du Plan et de Christ et la place de Lucifer.*

Ce système de réponse rapide est pratique.

JJA

Bonjour, nous sommes en réunion totale mais pas de connexion skype ; ils sont 4 qui se réunissent avec moi ; les autres à l'église et Maurice en repos

SL

Joie de la rencontre, je sors juste du temps donné à Christ pour recevoir ses Énergies chaque jour + nuit. Rude et puissant !

Veux-tu que l'on essaie l'appel vidéo ici

Marcelline, Joseph R, JJA et Florence sont en réunion

SL

OK, je te remercie, mets-moi un mail si tu veux reprendre, Amour et Joie de notre premier lien ! Remercie le Groupe pour moi, c'est Joie pour tous !

SL

Je vais écrire sur Lucifer

JJA : OK

SL

Lucifer est le Porteur de la Lumière et accompagne les hommes dans leur élévation. C'est Christ qui EST LA LUMIERE.

JJA

Je vais leur expliquer maintenant

SL

L'homme ne peut évoluer sans abandonner la matière et Lucifer doit attendre l'élévation des hommes pour s'élever rejoindre Christ.

Satan est le groupe d'anges qui ont fait "chuter" Lucifer.

Lucifer n'a pas le pouvoir du Christ. Il est le Seigneur de la Terre et recueille en lui le germe divin des hommes.

Ce sont les hommes, qui n'ont pas su s'élever et ont préféré le dieu matière, qui ont conduit le monde où il en est aujourd'hui.

Lucifer n'est en rien responsable de ce qui arrive.

Mais le mélange des hommes bons, des germes divins, avec des êtres impurs qui ont proliféré, donne aujourd'hui le constat : les forces de la matière sont trop nombreuses.

Et à l'heure dite, Christ intervient, parce que c'est l'heure Cosmique, et Sa Puissance va

chasser les hommes matière de la Terre.

SL

Lucifer attend. Et son fils aurait dû être en paix et Servir le Plan. Son Fils va rejoindre Sanat Kumara et renforcer la Volonté du Seigneur du monde pour faire avancer le Plan divin sur Terre. Lucifer a mis tous ses espoirs en LM qui contient en lui le germe de la colère du monde. D'où la vie difficile de LM ... et la mienne. Mais le germe de la colère du monde : la révolte, est coupé. Je l'ai ressenti violemment. Cela m'a réveillé il y a 2 jours. Je croyais que LM était parti.

Le germe de la colère vient effectivement d'une rébellion des Anges qui accompagnaient Lucifer. Lucifer ne voulait pas s'incarner sur Terre en raison de l'imperfection - à l'Origine - du Plan.

Le Plan divin s'écrit avec plusieurs hiérarchies créatrices et une n'a pas voulu faire sa part....

Ce qui a entraîné une telle imperfection et ajoutons les trahisons, les mélanges d'êtres sur la Terre ...les hommes sans germe divin...et cela a conduit à une guerre permanente.

Aujourd'hui on retrouve les principaux Acteurs du Plan, comme nous qui Servons Christ, parce qu'Il nous habite : tout simplement parce que nous sommes habitués à LUI, parce que nous avons vécu près de lui, plus ou moins proche, mais L'avons tous déjà Servi.

Nous sommes donc tous Groupe Paysans de Madagascar, Groupe CDF, des Chevaliers l'ayant déjà défendu par le passé.

SL : ah ! tu es là

JJA

Merci très bonnes les info

SL

Si tu veux poser des questions du Groupe, je suis là !

JJA

Madame Joséphine est malade (ventre et cardiaque, tension artérielle)

SL

Je la porte en mon Cœur, lumière verte

C'est le cœur physique et tension qui sont l'expression de sa souffrance du Cœur : la vie aujourd'hui.

JJA

C'est une prière.

SL

Que Joséphine s'apaise et se détache de tout ce qui peut la contrarier.

Avec Christ, uniquement !

Dans la Lumière constante.

Sœur Sidonie du Congo RDC, amie de DA, a fait une crise cardiaque de rester dans l'émotion alors qu'elle est adombrée et veut Servir !

Les problèmes de santé augmentent avec la sensibilité et la puissance du Cœur divin. il faut la Paix pour tous, appliquer les conseils, se protéger dans les Triangles et dire ma Profession de Foi. Ensuite Rayonner et ne plus se sentir concerné par les misères du monde.

Si on reçoit l'Énergie du Christ et qu'en même temps, on reste émotif, on grille son corps physique. explique Jean-Jacques ce qui est arrivé à Fanch : il a fait plein de cailloux dans ses reins de rester stressé. Il faut choisir.

Christ nous donne la force, alors, on doit montrer sa Joie et se détendre. À l'âge de Joséphine c'est difficile, mais elle peut le vivre comme une GRÂCE divine et entrer dans l'acceptation de la vie. PERSONNE NE DOIT PORTER LA SOUFFRANCE DE SON PROCHE !

Chacun a sa part à assumer. Et on ne doit pas se révolter des problèmes même de ses enfants, mais les accompagner dans la Sérénité, en leur donnant nos encouragements, notre Amour, pas tout de nous-mêmes. Les problèmes de santé de Joséphine devraient se résoudre par elle-même. Je l'aiderai, mais je ne peux faire ce que Joséphine doit faire.

JJA

Les paysans te remercient beaucoup et sont étonnés par ta réponse et l'exactitude des mots, même pour Joséphine. Merci et joie amour unité avec toi

SL

Sidonie a accepté de se consacrer à Christ - tout en assumant ses activités - c'était cela ou mourir. Elle est avec nous, ayant compris que Christ attend tout de nous-mêmes : notre pensée, notre Cœur, et que Son Énergie est si puissante qu'on doit protéger l'Équilibre de son propre corps et pensée pour que cela ne soit pas le terrain de guerre dans notre corps : pensées inférieures contre pensées divines

Alors tout s'apaise, la Loi Juste est le Plan divin, la Puissance de Christ est donnée pour son application, et c'est vrai, nous sommes sévères et Justes, mais pas dans le sentimental.

Que Joséphine médite et se désarme de ce qui révolte son corps. Et la tension et le cœur physique iront mieux. Il est fort possible que l'adombrement de Groupe ait fait augmenter son problème de santé. C'est logique. Détente, Amour, Acceptation. CONFIANCE DANS LE PLAN DIVIN, FOI EN CHRIST.

On ne peut vivre deux voies : la pensée émotionnelle : matière, et l'Énergie divine en même temps : incendie ! vois ce qu'est devenu LM !

JJA

Les paysans sont tous satisfaits et te remercient ; ils ont accepté et d'autres paysans adhèrent au groupe. Est-ce que tu l'acceptes ?

Christ : il y a ceux qui t'ont attendu, il y a ceux qui viennent après. Le Cœur est construit, qu'il Rayonne avec ceux qui s'approchent. Le Groupe grandit, mais le Centre lui ne change pas.

SL

Ces questions abordées sont importantes, Joséphine a eu raison de demander, parce que c'est exemple pour tous et qu'il est temps d'y remédier. Je vous aime pour votre Cœur divin et votre vie de tous les jours. Je vous aiderai, mais il faut bien comprendre que les Énergies en présence travaillent sans moi, elles font leur œuvre.

JJA

Joséphine est nouvelle, elle a lu la brochure et vient aujourd'hui pour la réunion dont elle décide d'être membre avec sa fille.

SL

Et si on ne sait pas comment gérer l'afflux de l'Énergie de Christ, on se brûle !

Je suis là pour vous enseigner.

Et vous protéger dès le départ, sans attendre !

JJA

Je dois apprendre sur l'énergie avec moi et ton aide. Ils sont tous des cœurs bons

SL

Je prendrai ce soir un message avec l'Ange Raphaël. Que Joséphine l'appelle et s'unisse à Lui. Je la mets dans mon Cœur.

JJA

Tu es super bien avec ton rayonnement et ta joie SL. Les paysans sont convaincus de la vérité divine que tu portes

Quel soulagement pour nous avec l'énergie de Christ

SL

Et pour conclure : quand Christ dit un conseil, ou un Maître et que l'on n'écoute pas, c'est comme si la Hiérarchie avait peu d'impact sur soi, alors le Maître se tait, et le disciple se retrouve au carrefour de lui-même.

JJA

Je parle avec eux en prenant la référence biblique sur la vérité de CHRIST et le fête de Pâques

SL

Il doute et c'est suffisant pour ne pas guérir, pour ne pas recevoir l'Énergie divine

JJA : OK

Je crois que ce que tu dis est vrai, elle/il est convaincu de ta parole juste en ce qui les concerne

SL

Pâques le Renouveau : lien Équinoxe de Printemps, plus visible dans le Nord. mais les messages de Christ depuis + 6 ans annoncent le Renouveau.

JJA

Si tu vois leur joie, tu dis pourquoi dès la première rencontre, la confiance est créée

SL

Je sais leur confiance, mais je les préviens, pour qu'ils prennent soin d'eux

JJA

Je dis sur la Pâques : Christ fait la récolte des graines divines maintenant et rassemble les chevaliers pour construire et sauver la terre avec son armée

SL

Lorsque Christ donne, nous sommes bien ses enfants qui Lui rendent Son Amour dans la Joie.

Seule compte la Joie : Énergie divine, témoignage de l'âme, lien direct à Christ

JJA

Merci SL, tu es un guide et une amie dans la Lumière Divine ; je suis content de ton action avec nous

SL

Et Sa Récompense. Notre Joie est SA Joie ! C'est la seule action qui importe : témoigner de la Joie de l'âme en parlant du Christ, de la Loi Juste.

Si les Énergies sont si puissantes et Pâques est la clé : c'est parce que nous sommes dans le temps de la fin,

JJA

OK, je vais transmettre et vivre de cette qualité autant que je vis

SL

Et que Christ se manifeste par la PUISSANCE de Son Énergie, de SA volonté en séparant le bon grain de l'ivraie.

JJA

Nous préparons bien la PL de bélier ; c'est une grand événement.

SL

C'est pourquoi, une fois les précautions comprises de la Puissance de son Énergie en nous, alors tout s'allège dans nos corps. Il ne faut pas espérer une guérison physique quand l'âge est là.

JJA

C'est la fête des paysans ici aussi Pâques

SL

Mais une belle amélioration de sa vie, parce que tout l'inférieur devient secondaire (soucis, émotions...) parce qu'on se consacre à Christ.

JJA

Oui je transmets aux paysans le message sur l'équilibre et l'harmonisation

SL

La Beauté du Groupe de Madagascar est exemplaire, et je vous porte tous dans mon Cœur. Oui, Pâques est Renouveau pour les Serviteurs du Christ.

Mais la chute pour tous les autres.

JJA

Ils ont tous compris que la consécration de la vie au Plan divin est prioritaire pour le serviteur

SL

C'est merveilleux. Dis-leur que ma fermeté est protection !

JJA

Ils ont compris la vérité de ta parole ; j'ai déjà parlé aussi sur la rigueur à avoir avec la vie de

serviteur.

SL

Moi-même, ce que je vis dans mon corps physique est si intense, alors que Christ progresse en moi depuis 6ans1/2, que je sais ce que cela fait pour le Groupe

Cher Jean-Jacques, tu peux leur traduire ma Profession de Foi ?

Ils prendront les pensées clés qui les renforcent, ils en ont besoin.

JJA

OK. J'ai déjà en moi mais je demande ton autorisation avant tout

SL

Tu es uni à moi pour eux.

JJA

Dès lundi je publie ça

Merci SL

SL

Je t'en remercie ! Manifestons Notre Joie !

Que l'exemple de bagarre au Col soit Preuve de l'aide divine !

JJA

OK. C'est formidable et très riche conversation. Joie et unité avec toi et Christ

SL

C'est mon Amour pour Christ qui fait que je suis plus forte que tout. Je vous soutiendrai ! Je vous aime, vous êtes ma Joie, la Joie de Christ.

JJA

Nous sommes avec toi et le Plan divin

Gloire au Christ, aux anges et aux Maîtres avec toi et CDF ; la réalisation du Plan divin sur la Terre

SL

Le Rendez-vous "dans le Cœur de Christ", dans Son Énergie Nouvelle, est le seul Lieu pour tenir mentalement dans le monde actuellement : c'est l'Unité des Cœurs ! Joie et Amour Infini, je vous adombre chaque jour et c'est votre Force !

JJA

Avec obéissance et foi SL

SL

Je vous donnerai une suite dans mon dialogue avec Christ "tous les deux" ce soir.

JJA

MERCI, je dois joindre mes enfants pour la prière du soir. Nous sommes unis dans la Lumière de CHRIST pour toujours avec l'humanité

SL

Merci Jean-Jacques, avec tous, Joséphine n'est pas trop bouleversée de ma parole ?
Bonne soirée, en Unité de Cœur, Joie Resplendissante.

JJA

Non, elle est contente et ravie de ta parole ; c'est une femme croyante mais émotive.

SL

Merci Jean-Jacques, va embrasser ta famille pour moi,

JJA - 28 mars 2015 20:08

Bonsoir SL

Je vais envoyer demain matin le document traduit en malagasy

Ce soir, j'ai attrapé un rhume avec de la toux. Je vais faire une relaxation et me reposer
Unité et amour.

Jean Jacques

SL - 28 mars 2015 20:20

Repose-toi, tu es fatigué. Je vais cela, appelle l'Énergie bleue électrique pour la force.

Pour tout le reste, lève le pied, il n'y a pas urgence pour les enfants ni pour le doc.

Avais-tu prévu une rencontre demain ? Si non, tu ne réponds pas.

Amour et repos, tu as beaucoup aidé, toute ma Gratitude !

SL

SL - 28 mars 2015 21:19

Bonsoir Jean-Jacques, peux tu me renvoyer les 4 word traduits ? je ne peux accéder à l'archivage.

Joie et Amour

<http://www.clefsdutfutur-france-afrique.fr/news/premier-contact-video-et-tchat-avec-jja/>

Note aussi la réponse de Christ, je n'avais pas vu ta question

SL - 29 mars 2015 14:05



JJA - 29 mars 2015 14:40

A SL

Merci infiniment

La joie et l'amour créeront la force

Obéissance et humilité au service du Plan divin.

Je commence à avoir l'équilibre en moi.

La fatigue est due au travail et au mental (unifié) avec le monade

"Énergie de Christ est forte et pénétrante"

Ma force est la foi et la confiance avec amour pour servir Dieu.

Unité et amour

Note: grand merci à M.Jésus, aux Archanges et au Seigneur CHRIST et M.St Germain

Et toi par CDF

Jean Jacques

SL - 29 mars 2015 16:11

Notre Unité est ma Joie et Celle de Christ et de TOUS !

Je suis disponible quand tu veux ! je reste devant l'ordinateur.

Avec toi et tout le Groupe, Amour et Rayonnement !

SL

JJA - 29 mars 2015 17:29

à SL,

Désolé, je prends un temps de relaxation et pour dormir.

[...]

Le skype ce sera avant PL SL

Unité et amour

Jean Jacques

JJA - 29 mars 2015 18:08

SL

Qu'est-ce qui m'arrive ?

La toux et le rhume sont dissipés mais il y a une expérience nouvelle ou je me trompe : au point du plexus solaire et des bronches ; je n'arrive pas à respirer c'est comme un asthmatique ; mais dès que ma concentration monte à la monade ça va bien. C'est ça la respiration spirituelle ou je souffre de "bronchopathie" ?

En plus, au moment de la montée à l'âme, je suis léger et joyeux et au moment de la descente au plan mental je souffre beaucoup.

Je lève l'épée et l'amour pour servir le Plan divin avec toi SL.

Note: je suis en silence total cet après midi.

Peux-tu rayer les info perso pour moi dans ce message avant publication.

L'énergie de Christ est grand et puissant.

Unité et amour

Jean Jacques

SL - 29 mars 2015 18:29

Je reviens de 20 mn de marche, je vois pour toi.

Mais respirer "en Haut" allège toujours la souffrance.

Je te donnerai un message pour toi,

SL

SL - 29 mars 2015 18:43

Ne sois pas désolé, tu fais au mieux. Le skype n'était souhaitable aujourd'hui, mais je t'avais promis pour le Groupe.

Repose-toi, je vais méditer pour toi et le Groupe. Aujourd'hui : recueillement dans la

montée de l'acte. c'est toute la semaine qui précède qui est importante.

Si tu fais silence, nous sommes toujours unis.

Mais si tu as promis pour eux, on tchat. je suis là.

Amour et repos !!!

Gratitude infinie, Jean-Jacques.

SL

SL - 29 mars 2015 19:49

Voilà la Réponse de Tous !

Joie et "je ne te quitte pas des yeux", soigne-toi pour la bronchite et repose -toi pour les Énergies !

Ecris-moi pour me donner des nouvelles, mais je les prendrai aussi "en direct"

Lumière douce dans mon Cœur !

Sylvie

Ange Raphaël

Il est malade d'épuisement. Il souffre comme toi avec les Énergies. Dis-lui qu'il doit se reposer. Tout peut attendre. Garde-le dans la lumière.

Christ

La toux, c'est la maladie. La douleur, c'est les Énergies. Laisse-lui le temps d'harmoniser. Recueillement, il va guérir. Dessine les 3 Groupes rassemblés, Rayonnants.

M.Jésus

Il se soigne pour sa bronchite et se repose pour les Énergies. Tout va s'harmoniser. Il sera sur pied dans 2 jours. Tu ne le quittes pas des yeux. Les Énergies : il en a eu beaucoup.

Ange Uriel

Laisse-le se reposer. Il doit accepter. Cela ira mieux dès demain. Il doit respecter son corps et ses limites.

JJA - 29 mars 2015

Bonjour SL

Joie et amour pour servir le Plan divin. Merci au Seigneur Christ et aux Archanges pour les aides et le réconfort par toi SL.

Je n'arrive pas à me reposer, j'ai lu les messages CDF depuis 2013 pour apprendre. La toux persiste mais je prends des médicaments avec la pratique que tu m'as donnée.

Si possible je te contacte pour les échanges sur tchat .

Note: le mail CDF est piraté depuis ce matin , 3 mail de toi brouillés.

Unité et amour
Jean Jacques

SL

Bonjour Jean-Jacques,

Ce n'est pas ma deuxième boîte mail, j'espère ! Mais je n'ai pas mes codes pour la boîte clesdufutur. Il ne faut pas répondre. Tout le monde a eu des demandes d'argent. Maintenant Marc continue ses envois négatifs. N'ouvre pas, je ne les reçois pas, je ne sais rien.

Si tu es trop fatigué, tu seras malade. Donc : repos, toi aussi tu dois prendre soin de toi. La tension est considérable. Ne lis que ce que je t'envoies. Inutile de tout lire d'un coup. Je te mets dans la Lumière étincelante Jaune de Christ. Ne pense que Joie et Unité. Le reste attendra.

Moi-même, si j'abuse dans le travail, je souffre. Nos corps ont une limite. Acceptons. Et ta famille va te retrouver aujourd'hui. Tu leur fais du Bien.

Tu me diras pour le RV cet après-midi. je serai là.

Amour et Joie de la Beauté de ton Service

Sylvie

JJA - 30 mars 2015 08:40

Bonjour SL

La guérison est faite, merci aux Anges qui me soignent et à toi.

Je travaille sur la profession de foi et la traduction. Je t'envoie ce soir

Levons l'épée ensemble pour la victoire du Plan divin

Unité et amour

Jean-Jacques

JJA - 30 mars 2015 08:49

à SL

Merci au Seigneur Christ et M.Jésus et aux Archanges

Je suis guéri maintenant

La force et l'énergie rayonnent toujours.

J'entends ta voix toute la nuit m'appeler pour le service de Christ, c'est une aide et une force pour moi.

Merci SL

Unité et amour

SL - 30 mars 2015 10:40

Bonjour Jean-Jacques,
Joie de la nouvelle. Ange Raphaël : qu'il se repose toute la journée et simplifie. Il aura de l'aide.
Je tape les messages dans la journée.
Notre unité se construit aussi par le temps : tu es plus qu'un frère ! dessins, illumination, Joie de t'unir à moi : nous sommes un.
Repos, gratitude, détente, prends soin de toi.
Moi aussi, je devrais m'allonger, ce sont aussi les Énergies de montée de PL qui sont considérables.
les 3 Groupes adombrés,
Paix Amour REPOS !!!
SL

JJA - 30 mars 2015 10:46

à SL
Je t'envoie maintenant la traduction de la profession de foi
Si tu acceptes je vais dupliquer et transmettre aux paysans
Unité et amour
Jean Jacques

JJA - 30 mars 2015 12:05

Merci SL
Gloire au Seigneur Christ et au Plan divin par toi et les Maîtres et les Archanges pour la réussite de CDF sur la réalisation du Plan divin sur la Terre.
Unité et amour
Jean Jacques

SL - 30 mars 2015 12:58

Tu as mon accord dans la pureté de ton lien à Christ. Ma confiance est totale, L'Unité est Lumière douce et profonde.

Christ : Nous donnons Notre Bénédiction dans l'œuvre engagée par Jean-Jacques pour le Groupe Paysans de Madagascar et son Peuple.

SL

SL - 30 mars 2015 22:59

Bonjour Jean-Jacques,

J'espère que tu vas mieux et que tu as obéis à l'ordre de l'Ange Raphaël.
Je fais de même et t'unis dans la Joie infinie de ton Amour pour Christ et de ton courage.
Demain je mettrai tout en ligne.
Amour et Joie avec les tiens , famille et Groupe
Sylvie
<http://www.clefsdutfutur-france-afrique.fr/news/christ-parle-de-mes-energies/>

JJA - 31 mars 2015 05:01

Bonjour SL
Je suis en bonne santé et prends largement du repos ; je suis le conseil de l'Archange Raphaël.
L'énergie et mon corps s'harmonisent vite maintenant.
Je me sens à l'aise .
Pour mon travail à HERI, je dois partir en mission pour 3 jours (du 01/04 au 04/04) dans le centre-ouest de Madagascar.
Je pars demain matin. Je reste en contact avec toi si le village a une connexion internet.
Je dois distribuer la brochure et la profession de foi aux gens de ces zones là ; je pense que c'est un devoir pour le Plan divin.
Unité et Amour
Jean Jacques

SL - 31 mars 2015 06:41

Bonjour Jean-Jacques,

Je suis heureuse que tu ailles mieux. Notre unité se construit dans la Joie renouvelée de se voir dans la Lumière de Christ. C'est très pur !

Pour ton travail, tu es libre d'agir et d'annoncer la Nouvelle à tous ceux que tu rencontres et ton public premier c'est tout de même ceux avec qui travailles. Prends soin d'être clair pour eux : il y a la part travail imparfaite, il y a la part divine en soi, et la liberté spirituelle n'entre pas dans la part travail. Une fois dit, personne ne va dire que tu fais du recrutement pour une secte. c'est très à la mode dans le Nord.

Écoute ton Cœur et agis dans la Joie. explique aussi ce qu'est CDF : le Lieu de la Nouvelle et Son Énergie donnée à tous.

Maintenant, tu sais que le Centre du Groupe Paysans de Madagascar est déjà Rayonnant et que tous ceux qui arrivent sont autour, mais pas au Centre. c'est ainsi que se construit l'Acte divin. qu'ils veulent ou non, le Centre est dans le Cœur de Christ et Rayonne. Prends ton temps, invite mais ne pousse rien. Préviens que la Profession de Foi est une arme divine et qu'il faut en être digne ou on attire une tempête en soi. c'est comme l'Épée. il faut avoir le Cœur pur, et savoir soi-même qui l'on est.

Nous sommes unis dans le Plan, c'est merveilleux !

Force et Amour avec tous,

Je ne te quitte pas des yeux

SL

JJA – 31 mars 2015 07:21

à SL,

J'ai trouvé un relais pour le NG Madagascar : Mlle FLORENCE prendra en charge la diffusion des informations au sein du NG.

On a discuté ce matin et elle accepte de faire le relais.

Andry continue de faire la traduction de dessin à la maison ; dans la semaine à venir, nous pourrions livrer le dossier avec Andry et le feed-back des enfants.

Joie infinie et unité réelle avec toi et le Plan divin

Unité et amour

Jean Jacques

JJA - 31 mars 2015 17:52

Bonsoir

SL

Obéir au Plan divin et servir Christ par toi et CDF amènera les hommes à la vie juste, au beau et au bien dans la solidarité et le dévouement au service de Dieu.

Je parlerai à Florence tout à l'heure au sujet de ta réponse. Elle accepte et nous partageons la profession de foi avec le NG. Je mentionne aussi ta remarque que nous ne créerons pas de secte ou religion, c'est un éveil du cœur pour les hommes et serviteurs du Plan divin qui est notre tâche.

Je parle aussi de la conduite de serviteur (on ne force personne). Florence peut transmettre tout message urgent aux paysans par relais SMS téléphonique entre nous, NG (nouveau mode de communication NG) et faire le porte à porte aux paysans si nécessaire.

Joie et amour au service de CHRIST

Unité et amour

Jean Jacques

SL - 31 mars 2015 18:44

Bonsoir Jean-Jacques,

Je te remercie de tes messages du jour. Voilà qui est un beau relais. Gratitude à Florence ! je vais penser à elle tout à l'heure et l'unir à toi.

Bonne soirée et Joie de te savoir épaulé.

Joie et Force à l'Épée !

SL